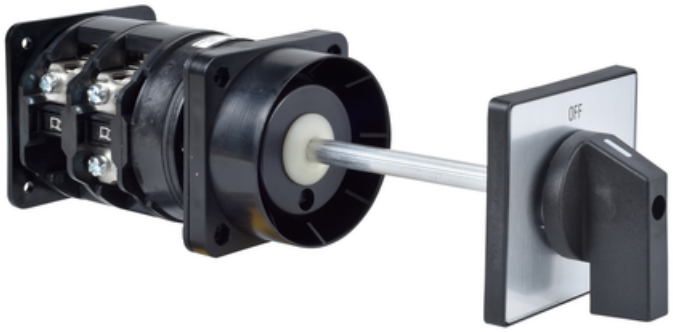

SCHNEIDER COMUTATOR CU CAME - 3-POLI - 90° - 150 A - MONTAJ SPATE

gama de produse Harmony K
tip produs sau componenta Comutator cu came complet
nume componenta K150
[Ith] curent termic conventional in aer liber 150 A
montare produs Montare posterioara
mod de fixare 4 orificii
tipul capului comutatorului cu came Cu placa frontala 88 x 88 mm
tip de operator Negru maner
blocare cu lacat pentru maner rotativ Fara
prezentarea legendei Cu metalic legenda, OFF-ON negru marcaj
functie de comutare cam Comutator
revenire Fara
pozitie decuplata Cu pozitie Oprit
descriere poli 3P
pozitii de comutare Dreapta: 0° - 90°
grad de protectie IP IP40 conformitate cu IEC 529 - IP40 conformitate cu NF C 20-010
unghi de comutatie 90 °
[Ui] tensiune nominala de izolatie 690 V (grad de poluare 3) conformitate cu EN 60947-1 - 690 V (grad de poluare 3) conformitate cu IEC 60947-1
curent de scurtcircuit 25000 A
protectie la scurtcircuit 200 A cartus fuzibil, tip gG
[Uimp] tensiune de tinere la impuls 6 kV conformitate cu EN 947-1 - 6 kV conformitate cu IEC 947-1
operare contacte Decuplare lenta
deschidere pozitiva Cu
conexiune electrica Terminale captive cu surub flexibil, capacitate de prindere: 1 x 50 mm² - Terminale captive cu surub solid, capacitate de prindere: 1 x 70 mm²
cuplu de strangere 2,5 N.m

capacitatea de comutare in mA 150000 mA c.c. la 140 V 3 contacte pentru rezistiv sarcina (T = 1 ms) - 150000 mA c.c. la 24 V 1 contacte pentru inductiv sarcina (T = 50 ms) - 150000 mA c.c. la 24 V 1 contacte pentru rezistiv sarcina (T = 1 ms) - 150000 mA c.c. la 48 V 1 contacte pentru rezistiv sarcina (T = 1 ms) - 150000 mA c.c. la 48 V 2 contacte pentru inductiv sarcina (T = 50 ms) - 150000 mA c.c. la 48 V 2 contacte pentru rezistiv sarcina (T = 1 ms) - 150000 mA c.c. la 70 V 3 contacte pentru inductiv sarcina (T = 50 ms) - 150000 mA c.c. la 70 V 3 contacte pentru rezistiv sarcina (T = 1 ms) - 150000 mA c.c. la 95 V 2 contacte pentru rezistiv sarcina (T = 1 ms) - 50000 mA c.c. la 30 V 1 contacte pentru inductiv sarcina (T = 50 ms) - 50000 mA c.c. la 60 V 2 contacte pentru inductiv sarcina (T = 50 ms) - 50000 mA c.c. la 90 V 3 contacte pentru inductiv sarcina (T = 50 ms)
durabilitate mecanica 300000 cic
CAD latime globala 88 mm
CAD inaltime globala 88 mm
CAD adancime globala 293 mm
greutate produs 0,83 kg
standarde SR EN 60947-3
certificari produs CULus 240 V 15 CP 1 faza - CULus 240 V 25 CP 3 faze - CULus 480 V 40 CP 3 faze - CULus 120 V 7,5 CP 1 faza
tratament protector TC
temperatura ambianta pentru utilizare -25…55 °C
temperatura de depozitare -40…70 °C
clasa de protectie la electrocutare Clasa II conformitate cu IEC 60536 - Clasa II conformitate cu NF C 20-030
Regulamentul REACH Declaratia REACH
Conform REACh fara SVHC Da
Directiva RoHS UE Conformitate proactiva (Produs in afara domeniului de aplicare a EU RoHS) Declaratia RoHS UE
Fara metale grele toxice Da
Fara mercur Da
Informatii privind scutirea de la RoHS Da
Regulamentul RoHS Declaratia RoHS
WEEE In Uniunea Europeana, produsele trebuie reciclate respectand sistemul specific de colectare a deseurilor si nu trebuie sa ajunga in pubelele de colectare a deseurilor menajere.
Garantie 18 luni
Pret: 2.210,26 LEI (TVA inclus)

Detalii online: https://www.materialeelectrice.ro/comutator-cu-came-3-poli-900-150-a-montaj-spate-98742