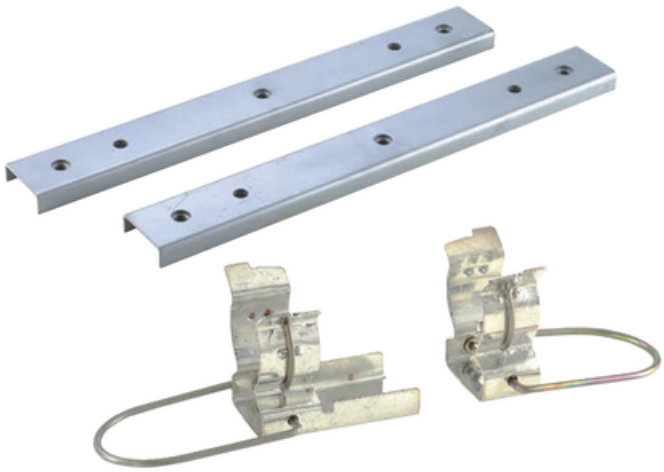

ETI PLAC? DE FIXARE ETI VVP 36 3P-Z, PENTRU ANSAMBLU TRIPOLAR, EXTERIOR

ETI 004269040, model VVP 36 3p-Z, este o plac? de fixare pentru reunirea soclurilor monopolare VVP într-un ansamblu tripolar. Varianta este destinat? soclurilor de 36 kV pentru exterior. Catalogul precizeaz? c? sunt necesare dou? pl?ci pentru ob?inerea unui ansamblu tripolar.

Caracteristici tehnice

- Cod ETI: 004269040; model VVP 36 3p-Z.
- Tip produs: plac? de fixare pentru socluri VVP.
- Clasa de tensiune a soclurilor compatibile: 36 kV.
- Execu?ie: Z, exterior.
- Utilizare: asocierea soclurilor monopolare într-un ansamblu cu 3 poli.
- Sunt necesare 2 pl?ci de fixare pentru un ansamblu tripolar.

Func?ionare ?i alegere

Placa realizeaz? fixarea mecanic? a soclurilor compatibile. Nu include soclurile ?i cartu?ele fuzibile ?i nu asigur? singur? protec?ia electric?. Se verific? execu?ia N sau Z, clasa de tensiune ?i geometria întregului ansamblu înaintea montajului.

Exemple de utilizare

- Asamblarea unui ansamblu tripolar din socluri VVP de 36 kV pentru exterior, folosind dou? pl?ci compatibile.

- Înlocuirea pl?cii VVP 36 3p-Z, cod 004269040, cu verificarea prinderilor ?i a variantei soclurilor existente.

Întreb?ri frecvente

1. Este un soclu tripolar complet?

Nu. Este placa de fixare folosit? pentru reunirea soclurilor monopolare. Soclurile ?i fuzibilele sunt componente separate.

2. Câte pl?ci sunt necesare pentru trei poli?

Catalogul indic? dou? pl?ci de fixare pentru ob?inerea ansamblului tripolar. Se p?streaz? aceea?i execu?ie ?i compatibilitate pentru întregul ansamblu.

Documenta?ie: Catalog oficial ETI VV THERMO, Accessories for VVP fuse bases: https://www.etigroup.eu/images/userfiles/en-GB/documents/products/energy/High-voltage-fuse-links.pdf

Pret: 278,14 LEI (TVA inclus)

Detalii online: https://www.materialeelectrice.ro/placa-de-fixare-eti-vvp-36-3p-z-pentru-ansamblu-tripolar-exterior-eti-004269040