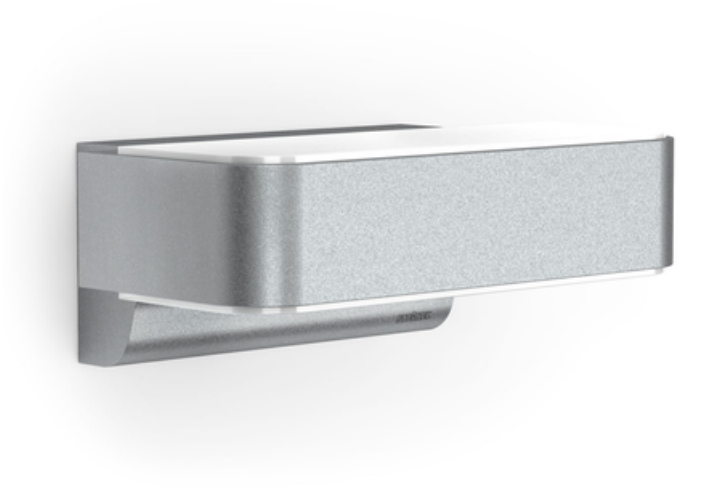

STEINEL LAMPA L 810 LED IHF (ARGINTIU) CU LUMINA DE VEGHE SI SENZOR DE MISCARE IHF 160°, PENTRU EXTERIOR

Aplica cu senzor de miscare pentru exterior, recomandata pentru iluminat intrarile in casa, bloc sau firma. Echipata cu cel mai performant senzor de miscare iHF Steinel, unghi acoperire 160º, detec?ie max.1-5m. Posibilitate setare timp aprindere, prag luminozitate in amurg. Sistem LED integrat, consum 12.5 W, intensitate luminoasa 612 lm, protectie buna la intemperii IP44/II. Garantie 3 ani Lampa de exterior L 810 LED iHF cu senzor de mi?care Steinel De?i invizibil la exterior, ,,vede" totu?i, orice mi?care: cel mai avansat ?i sensibil senzor de mi?care pentru exterior, incastrat in Lampa Steinel L 810 LED iHF
Descriere si domeniu utilizare Lampa de exterior L 810 LED iHF cu senzor de mi?care, tehnologie iHF, tip aplica de perete, ideala pentru iluminarea intrarilor si fronturilor de cladiri. Design modern cu lumina de efect, direc?ionta sus-jos. Senzorul de mi?care performant, ascuns complet in corpul lampii, reac?ioneaza la orice mi?care ?i la nivelul de intuneric comutand aprinderea luminii in mod automat, iar dupa durata de timp setata, stingerea ei.
Sistemul Watt-O-Matic permite reglarea unui iluminat de veghe de 10% din puterea maxima de iluminare. La detec?ia mi?carii, lumina se aprinde la intensitate maxima, dupa care revine iluminarea de veghe. Func?ie de aprindere/stigere treptata a luminii, protejeaza ochii ?i mare?te durata de via?a a LED-urilor.
Posibilitate comutare manuala, aprindere permanenta 4 ore. Protec?ie buna la intemperii IP44/II.
Lampa cu senzor de mi?care L 810 LED iHF pentru exterior este echipata cu LED-ur incastrate, consum 12,5 W, luminozitate 612 lm, temperatura de culoare alb cald de 3.000 K. Durata de via?a LED-uri aprox.50.000 ore. Materiale: corp lampa din aluminiu, componente din material plastic tratat contra UV, sticla.
Func?ionare irepro?abila intre -20 +50°C.
Acoperire senzor Unghi detec?ie senzor de mi?care 160°, acoperire senzor 1 -5m.
Senzor de mi?care iHF, activ, tehnologie radar, complet incastrat in corpul lampii, invizibil la exterior.
Tehnologie de detec?ie iHF (radar) folosita de Steinel in premiera mondiala la exterior, permite senzorului o detec?ie de mare sensibilitate.

Senzorul
de mi?care reactioneaza la
orice detec?ie de mi?care si asigura aprinderea sau stingerea luminii.
Senzorul de mi?care poate dferen?ia persoanele de animale mici, evitand astfel aprinderea involuntara, nedorita.
Reglaje si setari Timpul de iluminare poate fi setat intre 5 sec-15 min. Setare de crepuscularitate (luminozitate ambientala) 2-2000 Lux. Posibilitate comutare manuala pe aprindere permanenta 4 ore, dupa care se intra automat pe regim de func?ionare cu senzor.
Sistemul Watt-O-matic permite
reglarea unei iluminari de veghe la 10% din puterea de iluminare maxima. La detec?ie de mi?care in raza senzorului, iluminarea creste la putere maxima.
Se racordeaza la retea 230 – 240 V, 50 Hz.

Pret: 890,99 LEI (TVA inclus)

Detalii online: https://www.materialeelectrice.ro/lampa-l-810-led-ihf-argintiu-cu-lumina-de-veghe-si-senzor-de-miscare-ihf-1600-pentru-exterior-45397