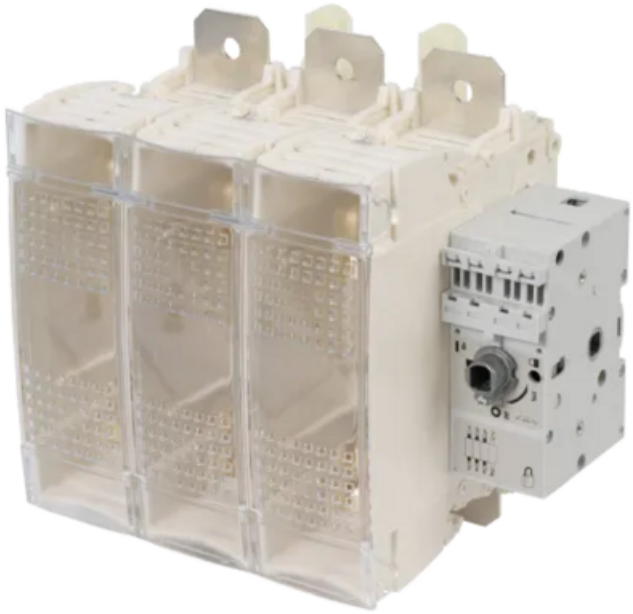

SOCOMEC COMUTATOR DE SARCINA FUSERBLOC TS T2 3X400A F/L

Echipamentele FUSERBLOC de control frontala?/laterala? sunt comutatoare de intrerupere a sarcinii cu sigurante fuzibile multipolare actionate manual.
Acestea conecteaza? si deconecteaza? in sarcina? si ofera? izolare de siguranta? si protectie impotriva supracurentului pentru orice circuit electric de joasa? tensiune.
Aceasta? gama? include atat modele cu control direct, cat si extern, cu 2, 3 si 4 poli si de la 25 la 1250 A.
Securitate sporita?
Capacitate ridicata? de rupere
Multifunctional
Functionalita?ti specifice pentru utilizare usoara? inaltime [mm] 205
Latime [mm] 526
Adancime [mm] 149
Greutate [kg] 6.25
Dimensiunea sigurantei NH2
Numar de stalpi 3
Curent nominal [A] 400
Dimensiunea cadrului 16
Codul UNSPSC 39122233
Codul clasei ETIM EC001040
Codul IGCC 5291
Data intrarii in vigoare 2008-06-26
Codul ciclului de viata al ofertei 40
tara de origine FR
Tensiunea nominala maxima de functionare Ue AC [V] 690
Curent permanent nominal Iu [A] 400
Putere nominala de functionare la AC-23, 400 V [kW] 220
Curent nominal de scurtcircuit conditionat Iq [kA] 50
Numar de stalpi 3

Intrare cablu Sus/jos
Echipat cu conectori Nu
Potrivit pentru montare pe podea Da
Potrivit pentru montare frontala Da
Potrivit pentru montarea pe bare Nu
Grad de protectie (IP), partea frontala IP20
Versiune ca intrerupator principal Da
Versiune ca intrerupator de siguranta Da
Potrivit pentru sigurante Altele
Cu protectie impotriva erorilor Nu
Tipul de conexiune electrica a circuitului principal Conexiune cu surub
Tip de element de control Maner lung de intoarcere
Element de control al pozitiei Partea din fata
Motor de actionare optional Nu
Actionare motor integrata Nu
Versiune ca instalatie de oprire de urgenta Da
GTIN/EAN 3596031927272
Numarul vamal 8536309000
Continut / Unitate de comanda PC
Greutatea unitatii de ambalare [kg] 6.25
Lungimea unitatii de ambalare [m] 0.31
Latimea unitatii de ambalare [m] 0.403
Adancimea unitatii de ambalare [m] 0.48
Conformitate cu standardele
IEC
UL
Schimbarile climatice - Total - [kg CO? eq.] 455
Schimbari climatice - Total - [kg CO? eq.] 61
SVHC > 0,1 procent de masa? Nu
RoHS aplicabil? Da
Pret: 2.031,31 LEI (TVA inclus)

Detalii online: https://www.materialeelectrice.ro/comutator-de-sarcina-fuserbloc-ts-t2-3x400a-f-l