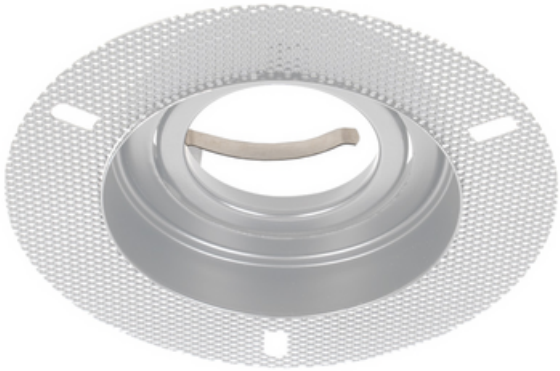

# ELMARK EL-6732 ROUND TRIMLESS DOWNLIGHT GU10 ALUM, ALB

EL-6732 ROUND TRIMLESS DOWNLIGHT GU10 ALUM, alb reprezinta o solutie fiabila si eficienta, proiectata pentru a raspunde cerintelor din domeniul instalatiilor electrice si automatizarilor. Materialele de inalta calitate asigura o durata de viata extinsa si o functionare in conditii de maxima siguranta, fiind o alegere excelenta atat pentru profesionisti, cat si pentru aplicatii rezidentiale. Exemple de utilizare:
- Integrarea in panouri de comanda si tablouri de distributie.
- Proiecte de automatizare industriala sau casnica.
- Lucrari de mentenanta si modernizare a infrastructurii electrice. Specificatii tehnice principale:
- Dulie GU10
- Culoarea corpului White
- Dimensiuni mm 110x37mm
Pret: 35,15 LEI (TVA inclus)

Detalii online: https://www.materialeelectrice.ro/el-6732-round-trimless-downlight-gu10-alum-alb