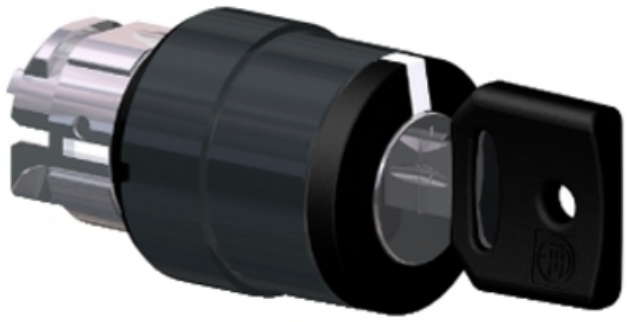

SCHNEIDER CAP SELECTOR 3 POZITII RETINUTE Ø22 RONIS 455

gama de produse: Harmony XB4
Tip produs sau componenta: Cap pentru selector cu cheie
nume scurt al dispozitivului: ZB4
material rama: Negru metalizat
diametrul de montaj: 22 mm
tip cap: Standard
cantitate indivizibila de vanzare: 1
forma a capului unitatii de semnalizare: Rotund
profil utilizator: Negru comutator cu cheie
tip de operator: F?r? revenire
informatii de pozitie operator: 3 pozi?ii +/- 45°
tip de blocaj: Cheie 455
pozitie de scoatere cheie: Stanga si dreapta
CAD latime globala: 29 mm
CAD inaltime globala: 29 mm
CAD adancime globala: 72 mm
greutate neta: 0,098 kg
rezistenta la spalare cu presiune inalta: 7000000 Pa la 55 °C, distanta : 0.1 m
durabilitate mecanica: 1000000 cic
cod compozitie electrica: C3 pentru C4 pentru C5 pentru C6 pentru C7 pentru C8 pentru C11 pentru
prezentare dispozitiv: Element de baza
tratament protector: TH
temperatura ambietala pentru depozitare: -40…70 °C
temperatura ambientala de functionare: -40…70 °C
categorie de supratensiune: Class I conforming to IEC 60536
grad de protectie IP: IP66 conformitate cu SR EN 60529
IP67

IP69
IP69K
grad de protectie NEMA: NEMA 13
NEMA 4X
standarde: GB 14048.5
UL 60947-1
CSA C22.2 No 15
EN/IEC 60947-1
SR EN 60947-5-1
EN/IEC 60947-5-4
EN/IEC 60947-5-5
certificari produs: CSA
DNV
BV
LROS (Lloyds register of shipping)
listat de UL
rezistenta la vibratii: 5 gn (f= 2…500 Hz) conforming to IEC 60068-2-6
rezistenta la socuri: 30 gn (durata = 18 ms) pentru half sine wave acceleration conformitate cu IEC 60068-2-27
50 gn (durata = 11 ms) pentru half sine wave acceleration conformitate cu IEC 60068-2-27
Pret: 118,17 LEI (TVA inclus)

Detalii online: https://www.materialeelectrice.ro/cap-selector-3-pozitii-retinute-o22-ronis-455-4