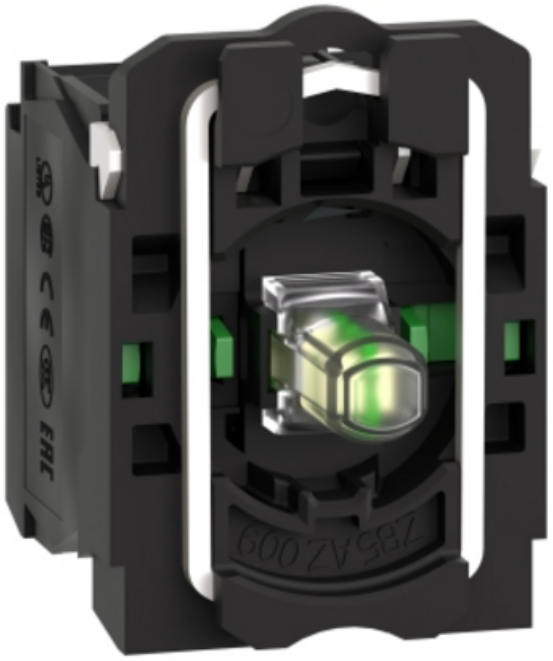

SCHNEIDER BLOC LUMINOS ALB CU CORP/GULER FIXARE, CU LED INTEGRAL 24V 2ND

gama de produse: Harmony XB5
Tip produs sau componenta: Ansamblu corp complet/contact si bloc de lumini
nume scurt al dispozitivului: ZB5
material inel de fixare: Plastic
cantitate indivizibila de vanzare: 1
tip cap: Standard
tip si compozitie contacte: 2 NO
operare contacte: Decuplare lenta
conexiuni - borne: Borne cu surub, <= 2 x 1.5 mm² cu pini conformitate cu IEC 60947-1
Borne cu surub, >= 1 x 0.22 mm² fara terminale de cablu conformitate cu IEC 60947-1
sursa de lumina: Universal LED
baza bec: LED integral
alimentare bloc de lumini: Direct
culoare sursa de lumina: Alb
CAD latime globala: 30 mm
CAD inaltime globala: 42 mm
CAD adancime globala: 32 mm
descriere borne ISO nr. 1: (13-14)NO
greutate neta: 0,042 kg
utilizare contacte: Standard
deschidere pozitiva: Fara
cursa de operare: 2,6 mm (modificarea st?rii electrice NO)
4,3 mm (curs? total?)
forta de actionare: 2,3 N modificarea st?rii electrice NO
cuplul de functionare: 0,05 N.m modificarea st?rii electrice NO
durabilitate mecanica: 5000000 cic

cuplu de strangere: 0,8…1,2 N.m conformitate cu IEC 60947-1
forma a capului surubului: Cruce compatibil cu Philips nr. 1 surubelnita
Cruce compatibil cu pozidriv No 1 surubelnita
Perforat compatibil cu plat O 4 mm surubelnita
Perforat compatibil cu plat O 5.5 mm surubelnita
Material contacte: Aliaj de argint (Ag/Ni)
protectie la scurtcircuit: 10 A cartu? fuzibil tip gG conformitate cu SR EN 60947-5-1
[Ith] curent termic conventional in aer liber: 10 A conformitate cu SR EN 60947-5-1
[Ui] tensiune nominala de izolatie: 600 V (grad de poluare 3) conformitate cu IEC 60947-1
[Uimp] tensiune de tinere la impuls: 6 kV conformitate cu IEC 60947-1
[Ie] curent nominal de utilizare: 3 A la 240 V, AC-15, A600 conformitate cu SR EN 60947-5-1
6 A la 120 V, AC-15, A600 conformitate cu SR EN 60947-5-1
0,1 A la 600 V, DC-13, Q600 conformitate cu SR EN 60947-5-1
0,27 A la 250 V, DC-13, Q600 conformitate cu SR EN 60947-5-1
0,55 A la 125 V, DC-13, Q600 conformitate cu SR EN 60947-5-1
1,2 A la 600 V, AC-15, A600 conformitate cu SR EN 60947-5-1
durabilitate electrica: 1000000 cic, AC-15, 2 A la 230 V, rata de functionare 1000000 cic, AC-15, 3 A la 120 V, rata de functionare 1000000 cic, AC-15, 4 A la 24 V, rata de functionare 1000000 cic, DC-13, 0,2 A la 110 V, rata de functionare 1000000 cic, DC-13, 0,5 A la 24 V, rata de functionare securitatea electrica IEC 60947-5-4: ? < 10exp(-6) la 5 V si 1 mA in mediu curat conformitate cu SR EN 60947-5-4
? < 10exp(-8) la 17 V si 5 mA in mediu curat conformitate cu SR EN 60947-5-4
tip semnalizare: Stabil
[Us] tensiune de alimentare nominala: 24 V c.a./c.c. la 50/60 Hz
limitele tensiunii de alimentare: 19,2…30 V c.c.
21,6…26,4 V c.a.
consum de curent: 18 mA
durata de utilizare: 100000 H la tensiunea nominal? ?i 25 °C
incercare la supratensiuni tranzitorii: 1 kV conformitate cu IEC 61000-4-5
prezentare dispozitiv: Basic sub-assemblies
tratament protector: TH
temperatura ambietala pentru depozitare: -40…70 °C
temperatura ambientala de functionare: -40…70 °C
clasa de protectie la electrocutare: Clasa II conforming to IEC 60536
standarde: IEC 60947-1
SR EN 60947-5-1
CSA C22.2 No 15
SR EN 60947-5-4
JIS C8201-5-1
UL 60947-1
JIS C8201-1
certificari produs: CSA
DNV
BV
LROS (Lloyds register of shipping)
listat de UL
rezistenta la vibratii: 5 gn (f= 2…500 Hz) conforming to IEC 60068-2-6
rezistenta la socuri: 30 gn (durata = 18 ms) pentru half sine wave acceleration conformitate cu IEC 60068-2-27
50 gn (durata = 11 ms) pentru half sine wave acceleration conformitate cu IEC 60068-2-27
rezistenta la tranzienti rapizi: 2 kV conformitate cu IEC 61000-4-4
rezistenta la campuri electromagnetice: 10 V/m conformitate cu IEC 61000-4-3
rezistenta la descarcari electrostatice: 6 kV pe contact (pe p?r?ile metalice) conformitate cu IEC 61000-2-6
8 kV in aer liber (in p?r?ile izolate) conformitate cu IEC 61000-2-6
emisie electromagnetica: Clasa B conformitate cu IEC 55011

Pret: 71,84 LEI (TVA inclus)

Detalii online: https://www.materialeelectrice.ro/bloc-luminos-alb-cu-corp-guler-fixare-cu-led-integral-24v-2nd-1