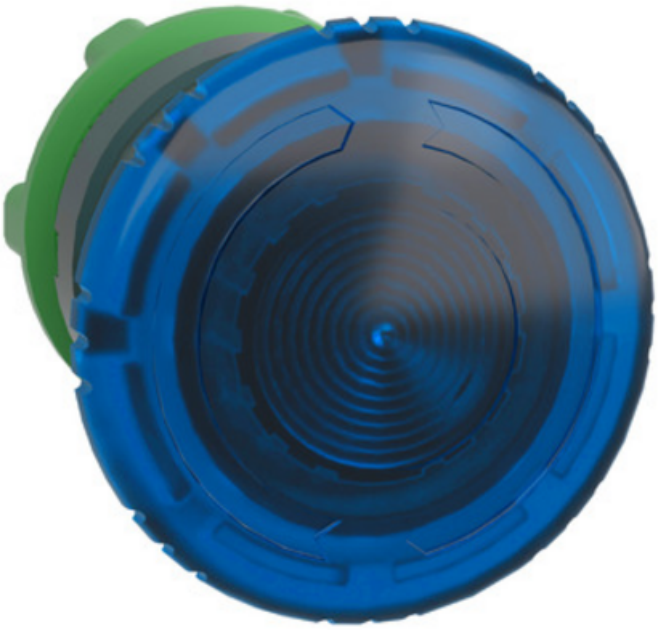

SCHNEIDER CAP ALBASTRU LUMINOS, CIUPERCA Ø40, FIXARE Ø22 CU BLOCARE, INTEGRAL LED

gama de produse: Harmony XB5
Tip produs sau componenta: Cap pentru buton iluminat
nume scurt al dispozitivului: ZB5
Compatibilitate produs: Universal LED
material rama: Plastic gri inchis
diametrul de montaj: 22 mm
cantitate indivizibila de vanzare: 1
tip cap: Standard
forma a capului unitatii de semnalizare: Rotund
tip de operator: z?vorare
resetare: Rotire pentru eliberare
profil utilizator: Albastru ciuperc? O 40 mm, nemarcat
CAD latime globala: 40 mm
CAD inaltime globala: 40 mm
CAD adancime globala: 50 mm
greutate neta: 0,022 kg
rezistenta la spalare cu presiune inalta: 7000000 Pa la 55 °C, distanta : 0.1 m
durabilitate mecanica: 300000 cic
grup principal: Cap ciuperc?
grup de produse: Ciuperc? luminoas?, rotire pentru revenire
numele statiei: XALD 1 decupaj
XALK 1 decupaj
culoarea lentilei sau a capacului: Albastru
marcaj: Nemarcat
cod compozitie electrica: M6 pentru M10 pentru MF1 pentru MR1 pentru M3 pentru M4 pentru prezentare
dispozitiv: Basic sub-assemblies

tratament protector: TC
temperatura ambietala pentru depozitare: -40…70 °C
temperatura ambientala de functionare: -40…70 °C
categorie de supratensiune: Clasa II conforming to IEC 60536
grad de protectie IP: IP66 conformitate cu SR EN 60529
IP69
IP69K
grad de protectie NEMA: NEMA 13
NEMA 4X
grad de protectie IK: IK05 conforming to IEC 62262
standarde: JIS C8201-5-1
SR EN 60947-5-4
UL 60947-1
GB 14048.5
IEC 60947-1
CSA C22.2 No 15
SR EN 60947-5-1
JIS C8201-1
certificari produs: CSA
DNV
BV
LROS (Lloyds register of shipping)
listat de UL
rezistenta la vibratii: 5 gn (f= 2…500 Hz) conforming to IEC 60068-2-6
rezistenta la socuri: 30 gn (durata = 18 ms) pentru half sine wave acceleration conformitate cu IEC 60068-2-27
50 gn (durata = 11 ms) pentru half sine wave acceleration conformitate cu IEC 60068-2-27
Pret: 162,38 LEI (TVA inclus)

Detalii online: https://www.materialeelectrice.ro/cap-albastru-luminos-ciuperca-o40-fixare-o22-cu-blocare-integral-led