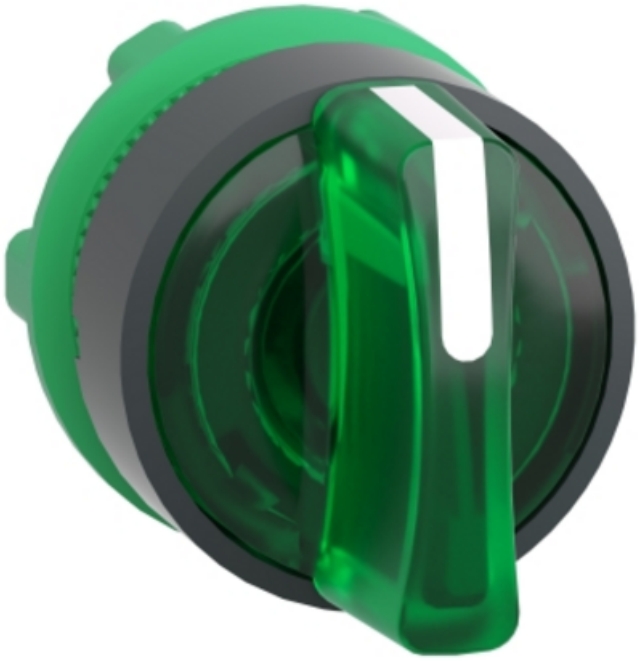

SCHNEIDER CAP DE SELECTOR ILUMINAT, 3 POZITII, Ø 22, VERDE

gama de produse: Harmony XB5
Tip produs sau componenta: Cap pentru selector iluminat
Compatibilitate produs: Universal LED
nume scurt al dispozitivului: ZB5
material rama: Plastic gri inchis
diametrul de montaj: 22 mm
tip cap: Standard
cantitate indivizibila de vanzare: 1
forma a capului unitatii de semnalizare: Rotund
tip de operator: De la dreapta spre centru revenire cu arc
profil utilizator: Verde maner standard
informatii de pozitie operator: 3 pozi?ii +/- 45°
CAD latime globala: 29 mm
CAD inaltime globala: 29 mm
CAD adancime globala: 43 mm
greutate neta: 0,016 kg
durabilitate mecanica: 500000 cic
numele statiei: XALD 1...5 predecup?ri
XALK 2...5 predecup?ri
cod compozitie electrica: M3 pentru M6 pentru M10 pentru MF1 pentru MR1 pentru M4 pentru prezentare
dispozitiv: Element de baza
tratament protector: TH
temperatura ambietala pentru depozitare: -40…70 °C
temperatura ambientala de functionare: -40…70 °C
categorie de supratensiune: Clasa II conforming to IEC 60536
grad de protectie IP: IP66 conformitate cu SR EN 60529
IP67

IP69
IP69K
grad de protectie NEMA: NEMA 13
NEMA 4X
rezistenta la spalare cu presiune inalta: 7000000 Pa la 55 °C, distanta : 0.1 m
grad de protectie IK: IK04 conforming to IEC 50102
standarde: UL 60947-1
CSA C22.2 No 15
EN/IEC 60947-5-5
JIS C8201-5-1
EN/IEC 60947-5-4
EN/IEC 60947-1
SR EN 60947-5-1
JIS C8201-1
certificari produs: CSA
DNV
BV
LROS (Lloyds register of shipping)
listat de UL
rezistenta la vibratii: 5 gn (f= 2…500 Hz) conforming to IEC 60068-2-6
rezistenta la socuri: 30 gn (durata = 18 ms) pentru half sine wave acceleration conformitate cu IEC 60068-2-27
50 gn (durata = 11 ms) pentru half sine wave acceleration conformitate cu IEC 60068-2-27
Pret: 74,64 LEI (TVA inclus)

Detalii online: https://www.materialeelectrice.ro/cap-de-selector-iluminat-3-pozitii-o-22-verde