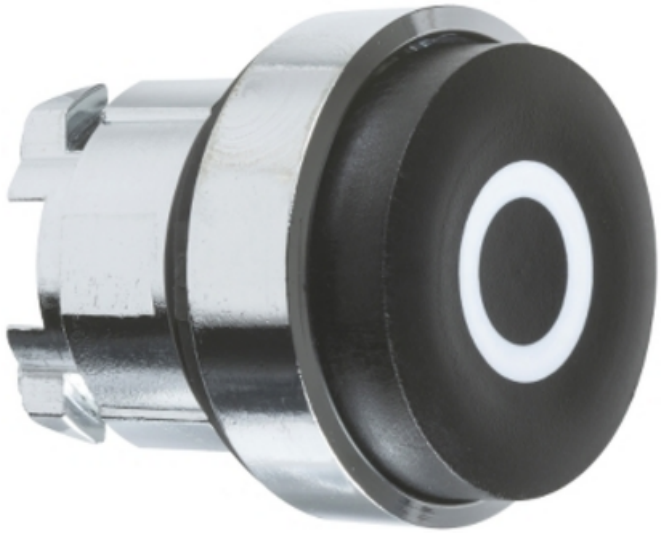

SCHNEIDER CAP BUTON APARENT NEGRU Ø22 CU REVENIRE "O"

gama de produse: Harmony XB4
Tip produs sau componenta: Cap pentru buton neiluminat
nume scurt al dispozitivului: ZB4
material rama: Metal cromat
diametrul de montaj: 22,5 mm
cantitate indivizibila de vanzare: 1
tip cap: Standard
forma a capului unitatii de semnalizare: Rotund
tip de operator: revenire cu arc
profil utilizator: Negru proiectare, O (alb)
capac/operator sau culoare lentila: Negru
CAD latime globala: 29 mm
CAD inaltime globala: 29 mm
CAD adancime globala: 33 mm
durabilitate mecanica: 10000000 cic
cod compozitie electrica: C1 pentru C2 pentru C11 pentru C15 pentru prezentare dispozitiv: Element de baza
tratament protector: TH
temperatura ambietala pentru depozitare: -40…70 °C
temperatura ambientala de functionare: -40…70 °C
categorie de supratensiune: Class I conforming to IEC 60536
grad de protectie IP: IP66 conformitate cu SR EN 60529
IP67
IP69
IP69K
grad de protectie NEMA: NEMA 13
NEMA 4X
grad de protectie IK: IK06 conforming to IEC 50102

standarde: IEC 60947-5-5
UL 60947-1
IEC 60947-1
JIS C8201-5-1
SR EN 60947-5-1
CSA C22.2 No 15
SR EN 60947-5-4
JIS C8201-1
certificari produs: BV
CSA
DNV
LROS (Lloyds register of shipping)
listat de UL
rezistenta la vibratii: 5 gn (f= 2…500 Hz) conforming to IEC 60068-2-6
rezistenta la socuri: 30 gn (durata = 18 ms) pentru half sine wave acceleration conformitate cu IEC 60068-2-27
50 gn (durata = 11 ms) pentru half sine wave acceleration conformitate cu IEC 60068-2-27
Pret: 34,94 LEI (TVA inclus)

Detalii online: https://www.materialeelectrice.ro/cap-buton-aparent-negru-o22-cu-revenire-o-1