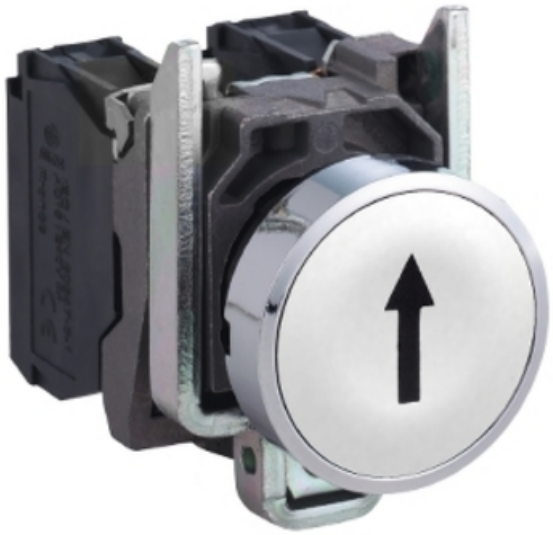

SCHNEIDER BUTON COMPLET INCASTRAT VERDE Ø 22, REVENIRE CU ARC, 1NO, „SAGEATA IN SUS”

gama de produse: Harmony XB4
nume scurt al dispozitivului: XB4
Tip produs sau componenta: Intrerupator cu revenire
material rama: Metal cromat
material inel de fixare: Zamak
diametrul de montaj: 22,5 mm
cantitate indivizibila de vanzare: 1
forma a capului unitatii de semnalizare: Rotund
tip de operator: revenire cu arc
profil utilizator: Alb Incastrat, s?geat? sus (negru)
tip cap: Standard
tip si compozitie contacte: 1 NO
operare contacte: Decuplare lenta
conexiuni - borne: Borne cu surub, <= 2 x 1.5 mm² cu pini conformitate cu IEC 60947-1
Borne cu surub, 1 x 0.22...2 x 2.5 mm² fara terminale de cablu conformitate cu IEC 60947-1
inaltime: 46,5 mm
latime: 30 mm
adancime: 52 mm
greutate neta: 0,08 kg
rezistenta la spalare cu presiune inalta: 7000000 Pa la 55 °C, distanta : 0.1 m
utilizare contacte: Contacte standard
deschidere pozitiva: Fara
cursa de operare: 2,6 mm (modificarea st?rii electrice NO)
4,3 mm (curs? total?)
forta de actionare: 3,8 N modificarea st?rii electrice NO
durabilitate mecanica: 10000000 cic

cuplu de strangere: 0,8…1,2 N.m conformitate cu IEC 60947-1
forma a capului surubului: Cruce compatibil cu Philips nr. 1 surubelnita
Cruce compatibil cu pozidriv No 1 surubelnita
Perforat compatibil cu plat O 4 mm surubelnita
Perforat compatibil cu plat O 5.5 mm surubelnita
Material contacte: Aliaj de argint (Ag/Ni)
protectie la scurtcircuit: 10 A cartu? fuzibil tip gG conformitate cu SR EN 60947-5-1
[Ith] curent termic conventional in aer liber: 10 A conformitate cu SR EN 60947-5-1
[Ui] tensiune nominala de izolatie: 600 V (grad de poluare 3) conformitate cu IEC 60947-1
[Uimp] tensiune de tinere la impuls: 6 kV conformitate cu IEC 60947-1
[Ie] curent nominal de utilizare: 3 A la 240 V, AC-15, A600 conformitate cu SR EN 60947-5-1
6 A la 120 V, AC-15, A600 conformitate cu SR EN 60947-5-1
0,1 A la 600 V, DC-13, Q600 conformitate cu SR EN 60947-5-1
0,27 A la 250 V, DC-13, Q600 conformitate cu SR EN 60947-5-1
0,55 A la 125 V, DC-13, Q600 conformitate cu SR EN 60947-5-1
1,2 A la 600 V, AC-15, A600 conformitate cu SR EN 60947-5-1
durabilitate electrica: 1000000 cic, AC-15, 2 A la 230 V, rata de functionare 1000000 cic, AC-15, 3 A la 120 V, rata de functionare 1000000 cic, AC-15, 4 A la 24 V, rata de functionare 1000000 cic, DC-13, 0,2 A la 110 V, rata de functionare 1000000 cic, DC-13, 0,5 A la 24 V, rata de functionare securitatea electrica IEC 60947-5-4: ? < 10exp(-6) la 5 V si 1 mA in mediu curat conformitate cu SR EN 60947-5-4
? < 10exp(-8) la 17 V si 5 mA in mediu curat conformitate cu SR EN 60947-5-4
prezentare dispozitiv: Produs complet
tratament protector: TH
temperatura ambietala pentru depozitare: -40…70 °C
temperatura ambientala de functionare: -40…70 °C
categorie de supratensiune: Class I conforming to IEC 60536
grad de protectie IP: IP66 conformitate cu SR EN 60529
IP67
IP69
IP69K
grad de protectie NEMA: NEMA 13
NEMA 4X
grad de protectie IK: IK06 conforming to IEC 50102
standarde: SR EN 60947-5-1
IEC 60947-5-5
UL 60947-1
IEC 60947-1
JIS C8201-5-1
SR EN 60947-5-4
CSA C22.2 No 15
JIS C8201-1
certificari produs: CSA
LROS (Lloyds register of shipping)
BV
listat de UL
DNV
rezistenta la vibratii: 5 gn (f= 2…500 Hz) conforming to IEC 60068-2-6
rezistenta la socuri: 30 gn (durata = 18 ms) pentru half sine wave acceleration conformitate cu IEC 60068-2-27
50 gn (durata = 11 ms) pentru half sine wave acceleration conformitate cu IEC 60068-2-27
Pret: 72,09 LEI (TVA inclus)

Detalii online: https://www.materialeelectrice.ro/buton-complet-incastrat-verde-o-22-revenire-cu-arc-1no-sageata-in-sus