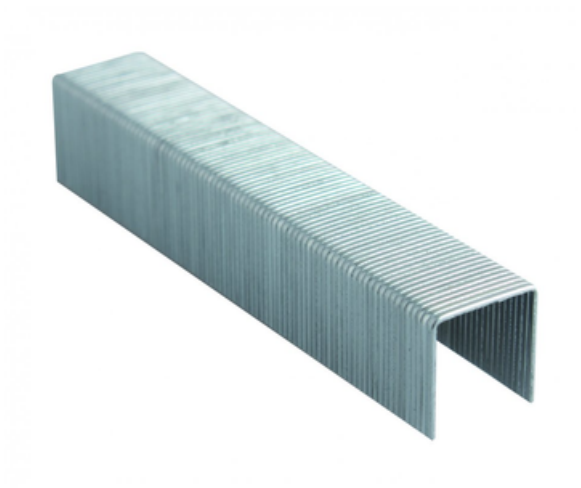

HOEGERT CAPSE, TIP J, 14 MM, 11,3 MM, 1000 BUC.

Capse din otel inoxidabil pentru lucrari de capsare, cum ar fi tapiterie, finisaje interioare si decoratiuni; destinate fixarii textilelor, foliilor de plastic, posterelor, cartonului si etichetelor de hartie. capse de tip J, latime: 11,3 mm; fabricate din otel inoxidabil de inalta calitate; capse galvanizate de intarire. Material OtEL Grosime [mm] 0,7 Tip de capse-grafe j53 Latime [mm] 11,3
Pret: 3,89 LEI (TVA inclus)

Detalii online: https://www.materialeelectrice.ro/capse-tip-j-14-mm-11-3-mm-1000-buc-354474