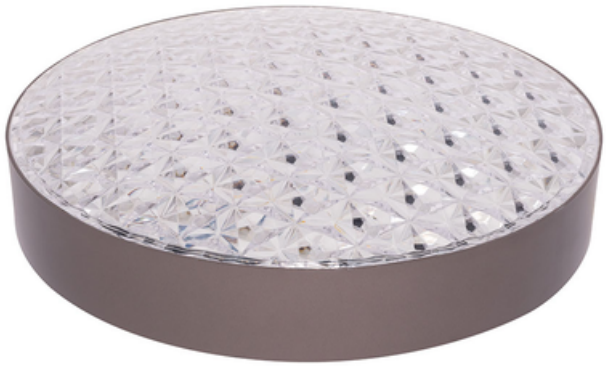

ERSTE PLAFONIERA LED RADIANCE 40W 2600LM 4000K

Produsele marca Erste reprezinta o gama variata de corpuri de iluminat decorative ce fac din orice spatiu cel mai confortabil loc in care te poti afla. Acestea au un design special si modern ce le face sa fie potrivite in orice fel de imprejurare. Modelul actual de tip led din metal, in combinatie cu un abajur din plastic de culoare alba, este alegerea potrivita pentru a satisface cele mai exigente gusturi. Functioneaza la o putere de 40W, iar dimensiunile de 510x90mm fac din acest corp de iluminat o componenta speciala a spatiului dumneavoastra. De asemenea, o caracteristica importanta reprezinta valoarea temperaturii de culoare 4000K ce contribuie la fluxul luminos de 2600lm.Destinatie folosire interior
Dimabil nu
Dimensiuni (mm) 510x90
Factor de protectie (IP) IP20
Flux luminos (lm) 2600
LED Da
Material plastic+metal
Putere (W) 40
Temperatura de culoare (K) 4000
Tensiune de alimentare (V) 220-240
Tip articol plafoniera
Tip sursa lumioasa SMD LED
Durata de via?a (h) 10000
Temperatura mediului de func?ionare -20...+40
Frecven?a nominala 50
Indicele de redare al culorii (CRI) ?80
Unghi de dispersie (grd) 120
Toleran?a 0.5
Pret: 181,38 LEI (TVA inclus)

Detalii online: https://www.materialeelectrice.ro/plafoniera-led-radiance-40w-2600lm-4000k-331581