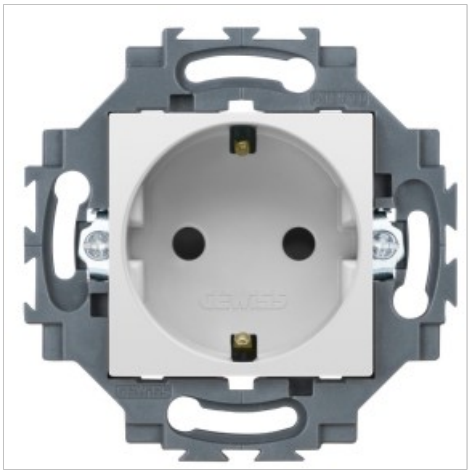

GEWISS PRIZA SCHUKO DAHLIA 16A 230V ALB

Cu un aspect elegant ?i forme clasice, noul sistem de aparate cablate Dahlia complementeaz? decorul casnic cu forme minimale ?i esen?iale.
Mecanismele sunt disponibile în dou? culori ?i se adapteaz? la doze rotunde ?i verticale.
Alb lucios, luminos, versatil, nu atrage praful.

Montajul este incastrat

Dated tehnice

Curentul nominal 16 A

Tensiune Nominala 250V

Conectare prin cleme rapide

Clasa de protectie:IP20

Protectie impamantare:Da

Prizele cu impamantare se mai numesc si prize schuko. La acestea se conecteaza in mod prioritar aparatele cu grad ridicat de electrocutare: frigiderul, masina de spalat, aer conditionat etc.

Placa ornament este detasabila si se poate achizitiona separat in alta gama de culoare, astfel comutatorul putand fi asortat cu spatiul in care este montat.



De asemeni exista posibilitatea montajului grupat,pe orizontala si pe verticala alaturat in doxe componibile pana la 5 unitati. Astfel se pot realiza grupuri de aparate cu functii diferite, cum ar fi intrerupatoare ,prize simple sau schuko.

Pret: 11,86 LEI (TVA inclus)

Detalii online: https://www.materialeelectrice.ro/priza-schuko-dhalia-16a-230v-alb