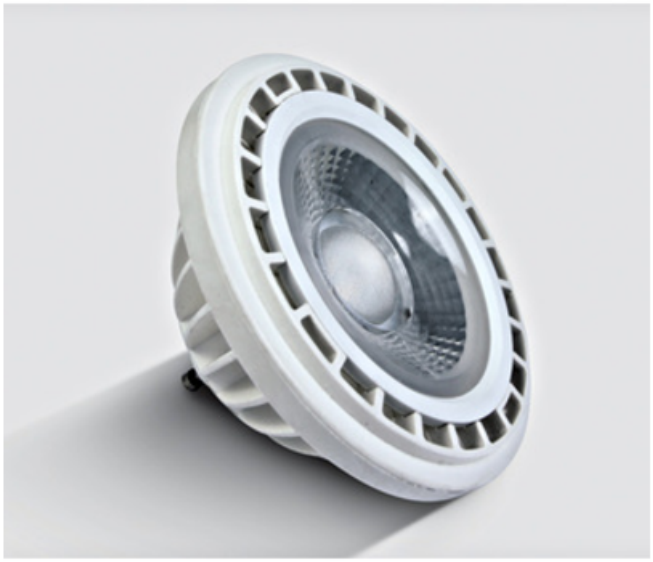

SCHRACK BEC LED SPOT R111 15W GU10, 1.200 LM, LUMIN? CALD? 3000K, DIMABIL, LID13750

Pentru corpurile de iluminat cu soclu GU10, Schrack propune acest bec LED de tip spot. Consum? 15 W, d? 1.200 lm ?i are lumin? cald? (3000K).

Unde îl folose?ti

- Spoturi încastrate în tavan fals, spoturi pe ?in? ?i aplice orientabile
- Dormitoare, sufragerii ?i holuri, unde vrei o atmosfer? cald?

Specifica?ii tehnice

- **Tip:** Bec LED spot R111
- **Soclu:** GU10
- **Putere:** 15 W
- **Flux luminos:** 1.200 lm
- **Eficien??:** circa 80 lm/W
- **Temperatura de culoare:** 3000 K (cald?)
- **Tensiune de alimentare:** 220-240 V
- **Dimabil:** da
- **Produc?tor:** Schrack

Ce s? ?tii înainte de montaj

- **GU10** este soclul cu doi pini cu capete late, care se monteaz? prin împingere ?i rotire ?i func?ioneaz? direct la 230 V. Verific? soclul becului vechi înainte de comand?.
- Nu are nevoie de transformator: se alimenteaz? direct de la re?ea.
- Este dimabil, dar folose?te un variator compatibil cu LED (de preferat cu t?iere pe front descendent, „trailing edge”). Variatoarele vechi pentru incandescen?? pot da pâlpâire sau zumzet.

Întreb?ri frecvente

Cât consum? pe lun??
Aprins 5 ore pe zi, consum? circa 2,3 kWh pe lun?, adic? aproximativ 2,93 lei la un pre? orientativ de 1,3 lei/kWh.

Pot s?-l pun în locul unui spot GU5.3 de 12 V?
Nu direct. GU10 func?ioneaz? la 230 V ?i are alt soclu. Corpul de iluminat trebuie s? aib? dulie GU10, f?r? transformator.

Pret: 92,89 LEI (TVA inclus)

Detalii online: https://www.materialeelectrice.ro/7315gd-w-45-led-r111-gu10-15w-ww-45gr-dimabil-230v-254768