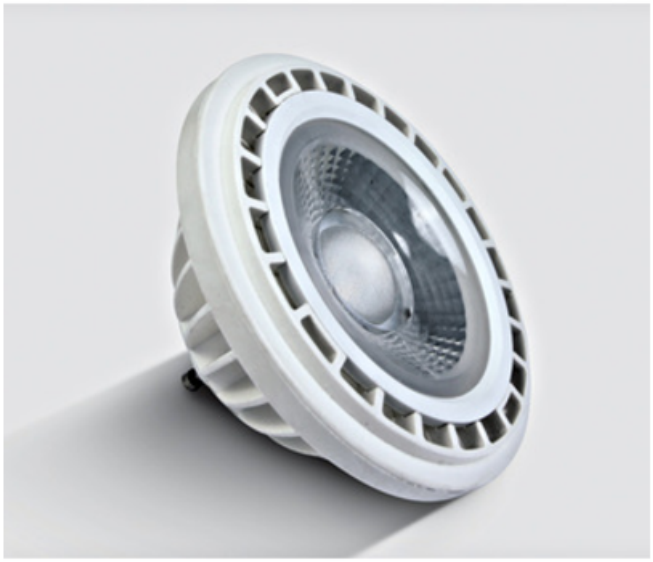

SCHRACK BEC LED SPOT R111 15W GU10, 1.200 LM, LUMIN? CALD? 3000K, LID12192

Becul de 15 W de la Schrack este un bec LED de tip spot, cu soclu GU10. Consum? 15 W, d? 1.200 lm ?i are lumin? cald? (3000K).

Unde îl folose?ti

- Spoturi încastrate în tavan fals, spoturi pe ?in? ?i aplice orientabile
- Dormitoare, sufragerii ?i holuri, unde vrei o atmosfer? cald?

Specifica?ii tehnice

- **Tip:** Bec LED spot R111
- **Soclu:** GU10
- **Putere:** 15 W
- **Flux luminos:** 1.200 lm
- **Eficien??:** circa 80 lm/W
- **Temperatura de culoare:** 3000 K (cald?)
- **Tensiune de alimentare:** 220-240 V
- **Dimabil:** nu
- **Produc?tor:** Schrack

Ce s? ?tii înainte de montaj

- **GU10** este soclul cu doi pini cu capete late, care se monteaz? prin împingere ?i rotire ?i func?ioneaz? direct la 230 V. Verific? soclul becului vechi înainte de comand?.

- Nu are nevoie de transformator: se alimenteaz? direct de la re?ea.
- Nu este dimabil: nu îl monta pe un circuit cu variator, chiar dac? variatorul este dat la maxim.

Întreb?ri frecvente

Ce înseamn? 3000K?
Este o lumin? cald?, g?lbuie, asem?n?toare becului clasic. Se potrive?te în dormitor, sufragerie ?i hol.

Se potrive?te în corpul meu de iluminat?
Da, dac? becul vechi are tot soclu GU10. Verific? ?i dac? dimensiunile becului încap în abajur.

Pret: 76,06 LEI (TVA inclus)

Detalii online: https://www.materialeelectrice.ro/7315g-w-45-led-r111-gu10-15w-ww-45gr-230v-254767