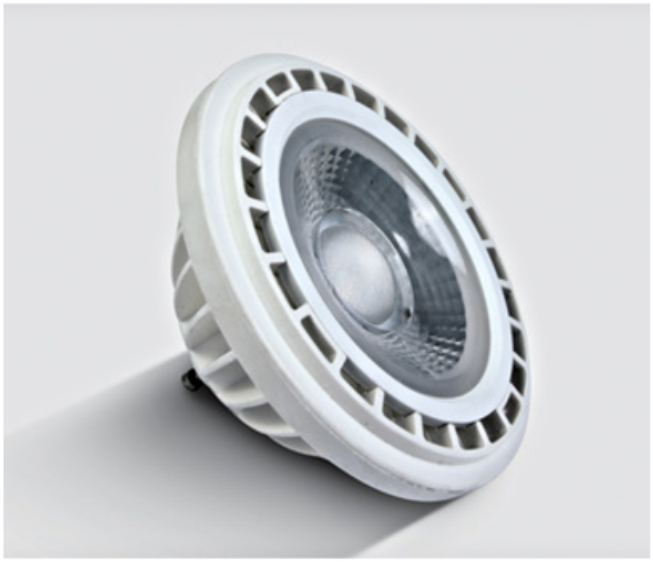

SCHRACK BEC LED SPOT R111 15W GU10, 1.200 LM, LUMIN? NEUTR? 4000K, LID12191

Becul de 15 W de la Schrack este un bec LED de tip spot, cu soclu GU10. Consum? 15 W, d? 1.200 lm ?i are lumin? neutr? (4000K).

Unde îl folose?ti

- Spoturi încastrate în tavan fals, spoturi pe ?in? ?i aplice orientabile
- Buc?t?rii, b?i, birouri ?i camere de lucru

Specifica?ii tehnice

- **Tip:** Bec LED spot R111
- **Soclu:** GU10
- **Putere:** 15 W
- **Flux luminos:** 1.200 lm
- **Eficien??:** circa 80 lm/W
- **Temperatura de culoare:** 4000 K (neutr?)
- **Tensiune de alimentare:** 220-240 V
- **Dimabil:** nu
- **Produc?tor:** Schrack

Ce s? ?tii înainte de montaj

- **GU10** este soclul cu doi pini cu capete late, care se monteaz? prin împingere ?i rotire ?i func?ioneaz? direct la 230 V. Verific? soclul becului vechi înainte de comand?.
- Nu are nevoie de transformator: se alimenteaz? direct de la re?ea.
- Nu este dimabil: nu îl monta pe un circuit cu variator, chiar dac? variatorul este dat la maxim.

Întreb?ri frecvente

Ce înseamn? 4000K?
Este o lumin? neutr?, alb?, care nu obose?te ochii. E potrivit? în buc?t?rie, baie, birou ?i în camerele de lucru.

Pot s?-l pun în locul unui spot GU5.3 de 12 V?
Nu direct. GU10 func?ioneaz? la 230 V ?i are alt soclu. Corpul de iluminat trebuie s? aib? dulie GU10, f?r? transformator.

Pret: 76,06 LEI (TVA inclus)

Detalii online: https://www.materialeelectrice.ro/7315g-c-45-led-r111-gu10-15w-cw-45gr-230v-254766