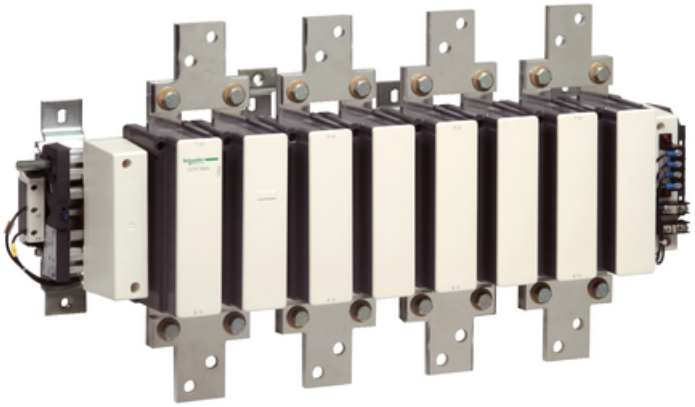

SCHNEIDER CONTACTOR TESYS LC1-F - 4 POLI - AC-1 - 440 V 1.600 A - BOBINA 220 V C.C.

gama TeSys
nume produs TeSys F
tip produs sau componenta Contactor
nume scurt al dispozitivului LC1F
aplicatie contactor Sarcina rezistiva
categorie de utilizare AC-1
descriere poli 4P
power pole contact composition 4 NO
[Ue] tensiune operationala nominala [Uimp] tensiune de tinere la impuls 8 kV
categorie de supratensiune III
[Ith] curent termic conventional in aer liber 1600 A la grad de protectie IP IP20 fata frontala with shrouds
conformitate cu SR EN 60529 - IP20 fata frontala with shrouds conformitate cu VDE 0106
tratament protector TH
temperatura ambianta pentru utilizare -5…55 °C
temperatura de depozitare -60…80 °C
temperatura permisa a aerului in jurul aparatului -40…70 °C
altitudinea de functionare 3000 m fara declasare
inaltime 434 mm
latime 862 mm
adancime 255 mm
greutate produs 48 kg
Stare oferta sustenabila Produs Green Premium
Regulamentul REACH Declaratia REACH
Directiva RoHS UE Under investigation
Fara mercur Da
Informatii privind scutirea de la RoHS Da

Regulamentul RoHS Declaratia RoHS Produs in afara domeniului de aplicare a RoHS . Declaratia privind substantele in scop informativ.
Raport de mediu Profilul ambiental al produsului
Profil circularitate Informatii privind sfarsitul duratei de viata
WEEE In Uniunea Europeana, produsele trebuie reciclate respectand sistemul specific de colectare a deseurilor si nu trebuie sa ajunga in pubelele de colectare a deseurilor menajere.
Garantie 18 luni
Pret: 27.290,96 LEI (TVA inclus)

Detalii online: https://www.materialeelectrice.ro/contactor-tesys-lc1-f-4-poli-ac-1-440-v-1-600-a-bobina-220-v-c-c-103102